



Datum 12. Juli 2023
Email j.schuepfer@js-baudienstleistungen.ch

Tel. direkt 041 930 30 65
Natel 079 430 72 91

Liebe Gwärblerinnen
Liebe Gwärbler

Wie ihr wisst, findet vom 21. bis 23. Juni 2024 die Rickenbacher- und Pfeffikoner-Gewerbeausstellung in der Güpfi in Rickenbach statt. Die letzte Gewerbeausstellung ist nun bereits 12 Jahre her, deshalb freuen wir uns schon jetzt auf die Gwärb 24. Damit die Gewerbeausstellung ein voller Erfolg werden kann, möchten wir jeden von euch um eure Teilnahme bitten.

Im Anhang senden wir euch das Aussteller-Reglement sowie das Anmeldeformular zu. Wir bitten euch, dieses bis am 30. September 2023 auszufüllen und an uns zu retournieren.

Wir freuen uns sehr über zahlreiche Anmeldungen.

Liebe Grüsse
OK-Team Gewerbeausstellung 2024

Johannes Schüpfer
OK-Präsident



Aussteller-Reglement

Gewerbeausstellung Rickenbach vom 21. bis 23. Juni 2024

Einleitung

Der Gewerbeverein Rickenbach führt vom Freitag, 21. Juni bis Sonntag, 23. Juni 2024 auf dem Gewerbeareal Güpfl in Rickenbach eine Gewerbeausstellung. Um eine möglichst vielfältige und werbewirksame Gewerbeausstellung durchführen zu können, ist es unbedingt nötig, dass möglichst alle Mitglieder des Gewerbevereins an der Gwärb24 mitmachen. Die Organisation übernimmt ein OK aus RickenbacherInnen.

Firmen und Organisationen, die der Einladung Folge leisten und das Angebot annehmen, reichen ihre Anmeldung auf dem vom Organisationskomitee (OK) ausgegebenen Anmeldeformular ein. Vorbehaltlich der Zulassungsbestimmungen für Firmen und Ausstellungsobjekte ist damit ein Ausstellervertrag zustande gekommen.

Er unterliegt folgenden Bedingungen dieses Ausstellungs-Reglements:

Anerkennung der Teilnahmebedingungen:

Mit seiner Unterschrift auf dem Anmeldeformular anerkennt der Aussteller und seine Angestellten oder Beauftragten die vorliegenden Bedingungen als verbindlich und verpflichtet sich ferner, auch die Benutzungsordnung des Gewerbeareals Güpfl einzuhalten.

Teilnahmeberechtigung/Anmeldung

Teilnahmeberechtigt sind alle Gewerbe-, Industrie- und Dienstleistungsbetriebe, welche Mitglied des Gewerbevereins Rickenbach sind, sowie weitere Aussteller, sofern sie Mitglieder des Gewerbevereins Rickenbach und Umgebung nicht konkurrenzieren.

Die Anmeldung muss ordnungsgemäss ausgefüllt, rechtsgültig unterschrieben und termingerecht eingereicht werden. Der Eingang der Anmeldung ist massgebend für die Platzierung.

Standmiete (Innenplätze)

Im Mietpreis inbegriffen sind:

- Grundausstattung Stand (Wände, Grundbeleuchtung, Elektroanschluss)
- Allgemeine Beratung der Aussteller durch den Standchef
- Reinigung der Ausstellungsräume und Gänge (ohne Standreinigung)
- Durchführung der allgemeinen Werbung
- Bewachung des Areals durch Sicherheitsdienst
- Allgemeine Haftpflicht-Versicherung des Veranstalters, wobei jeder Aussteller für die von ihm verursachten Schäden haftet.

Für Feuer-, Wasser- und Einbruchdiebstahlversicherung der ausgestellten Güter ist jeder Aussteller selbst verantwortlich (siehe Versicherungspolice, evtl. Abklärung mit Versicherungsgesellschaft nötig).

Standmiete (Aussenplatz)

Im Mietpreis inbegriffen sind:

- Zentraler Stromanschluss 230V
- Allgemeine Beratung der Aussteller durch den Standchef
- Platzreinigung
- Durchführung der allgemeinen Werbung
- Beschränkte Bewachung des Areals durch Sicherheitsdienst (Freitagabend bis Sonntagmorgen)
- Allgemeine Haftpflicht-Versicherung des Veranstalters, wobei jeder Aussteller für die von ihm verursachten Schäden haftet.

Ausstellungsgestaltung

- Die Gesamtgestaltung der Ausstellung untersteht dem Organisationskomitee und dem Standchef.
- Die Ein- und Zuteilung der Ausstellungsstände und Reklamewände ist Sache des Standchefs. Auf eine gute Mischung der verschiedenen Branchen ist Rücksicht zu nehmen. Spezielle Wünsche der Aussteller werden nach Möglichkeit und nach Absprache mit dem Standchef berücksichtigt.
- Untermiete ist nur mit Zustimmung des OK gestattet.
- Eine spezielle Standgestaltung untersteht dem Standchef und wird mit jedem Aussteller persönlich besprochen.
- Es darf nur der Platz innerhalb der Stände mit Ausstellungsgütern etc. belegt werden. Die Korridore müssen frei bleiben. Brandgefährdende Materialien und Dekorationen sind verboten.
- Im Innenbereich der Ausstellung sind keine Tiere erlaubt.
- Belastbarkeit der Böden pro m²: 2'000 kg

Materialmiete/zusätzliches Zubehör

Es können zusätzlich Spotleuchten, Podeste, Spezialwandelemente bezogen werden – Die Rechnungsstellung erfolgt direkt durch die Lieferanten.

Standgrössen/Platzierung

Die Mindeststandbreite ist 3 Meter. Die Standtiefe ergibt sich aus der Einteilung und ist variabel. Die definitive Einteilung erfolgt durch das OK in Absprache mit den Standbetreibern.

Es liegen Skizzen und Pläne vor, welche die Möglichkeiten auf dem Ausstellungsareal Güpfl klar aufzeigen. Ein entsprechender Wunsch wird wenn möglich berücksichtigt.

Standbeschriftung

Eine einheitliche Standbeschriftung ist für jeden Aussteller obligatorisch und wird durch das OK organisiert. Die Kosten sind in den Standkosten enthalten.

Spezialanschlüsse

Stromanschlüsse können nur gemäss Vertragsbestellung installiert werden (siehe beiliegendes Formular). Für Fragen oder Bestellungen ist Christian Furrer, Ch. Furrer Elektro GmbH die Ansprechperson. Die entsprechenden Kosten werden separat und direkt verrechnet.

Montage und Aufbau

Einräumen für Aussteller ist möglich ab:

Dienstag, 18. Juni 2024 bis Donnerstag, 20. Juni 2024 ab 07.00h bis jeweils 22.00h abends.

Die Stände müssen bis spätestens Freitag, 21. Juni 2024 um 12.00h fertig eingerichtet sein.

Durch die verschiedenen Zugangsmöglichkeiten gibt es keine fixen Aufbauzeiten. Ein Stapler ist vorhanden und kann in Absprache mit Toni Estermann zum Abladen zur Verfügung gestellt werden.

Demontage und Entsorgung

Jeder Aussteller ist verpflichtet, seinen Stand sauber zu halten und für Abfälle geeignete Behälter bereitzustellen. Für die Besucher stehen entsprechende Abfallbehälter zur Verfügung.

Die Aussteller können ihre Stände am Sonntag, 23. Juni 2024 ab 18.00h bis spätestens am Dienstag, 25. Juni 2024 12.00h abbauen. Mit dem Abbau darf explizit erst ab Ausstellungsschluss begonnen werden. Sämtliches Ausstellermaterial wird von den Ausstellern selber entsorgt.

Tarife

Grundgebühr Fr. 300.00/Betrieb bzw. Aussteller

Innenstände pro m2: Fr. 120.00/m2

Aussenstände pro m2:

bis 10 m2	Fr. 600.00 pauschal
11 bis 49 m2	Fr. 50.00/m2
ab 50 m2	Fr. 40.00/m2

Das OK behält sich vor, für Kleinstgewerbe (1-Personen-Betrieb) einen speziellen Pauschal-Tarif anzubieten, um die Ausstellung entsprechend attraktiv zu machen und Optimierungen bei der Einteilung vorzunehmen.

Preise für spezielle Anschlüsse gemäss Anmeldeformular.

Alle Preise sind ohne Mwst, da der Gewerbeverein Rickenbach nicht Mwst pflichtig ist.

Ausstellungspflicht

Nach erfolgter Standzuteilung ist jeder Aussteller zu derer Belegung verpflichtet und haftet somit für sämtliche Kosten.

Verkauf

Der Verkauf von Waren innerhalb der offiziellen Öffnungszeiten ist während der ganzen Dauer der Ausstellung gestattet, wobei die offiziellen Restaurants der Gewerbeausstellung nicht konkurrenziert werden dürfen.

Der Verkauf von Sonderaktionen sowie Ausstellungsrabatte sind erlaubt. Für die Verkaufsbewilligung (z.B. Sonntagsverkauf) ist jeder Aussteller selbst verantwortlich.

Restaurants

Während der Ausstellung wird eine Festwirtschaft und diverse Food/Getränkstände geführt. Jeder Aussteller kann für seine Kunden Gutscheine beziehen, welche in den Restaurants eingelöst werden können. Die Gutscheine können beim Festwirt bestellt werden und vor der Abgabe mit dem Firmenstempel sowie Unterschrift versehen werden. Die eingelösten Gutscheine werden separat in Rechnung gestellt.

ÖFFNUNGSZEITEN

Gewerbeausstellung

Freitag, 21. Juni 2024	15:00 h (Eröffnungsfeier + Besichtigung durch Aussteller) 17.00 h bis 22.00 h (Ausstellung)
Samstag, 22. Juni 2024	10:00 h bis 20.00 h
Sonntag, 23. Juni 2024	10:00 h bis 18.00 h

Die Aussteller haben dafür zu sorgen, dass ihre Stände während den ganzen Öffnungszeiten besetzt sind.

Gastronomie

Freitag, 21. Juni 2024	Festwirtschaft 14.00h – 23.00h	Bar/Foodcorner. 16.00h – 02.00h
Samstag, 22. Juni 2024	09.00h – 23.00h	09.00h – 02.00h
Sonntag, 23. Juni 2024	09.00h – 18.00h	09.00h – 18.00h

Sicherheit/Bewachung

Die Hallen werden nach Ausstellungsschluss abgeschlossen. Eine teilweise nächtliche Bewachung des Aussengeländes von Freitag bis Sonntag ist vorgesehen. Es wird keine Haftung für Diebstahl oder Schäden übernommen.

Samariterposten

Befindet sich während der Ausstellung auf dem Gelände.

Verkehr:

Für die Besucher und Aussteller sind Parkplätze an der Moosstrasse und auf dem nördlichen Teil des Gewerbeareals Güpff vorgesehen. Siehe Plan im Anhang.

Verzicht auf Durchführung

Bei Verzicht auf Durchführung der Gewerbeausstellung 2024 infolge nicht voraussehbarer politischer, militärischer oder wirtschaftlicher Ereignisse, infolge höherer Gewalt oder bei Ausstellungsabbruch aus vorgenannten Gründen, entstehen den Ausstellern oder Dritten keinerlei Ersatzansprüche gegenüber der Veranstalterin.

Auskünfte

Für alle Fragen im Zusammenhang mit der „GWÄRB 24 RICKENBACH“ stehen die OK-Mitglieder zur Verfügung. Mit der Unterschrift auf der Anmeldung gelten die vorliegenden Bedingungen und allenfalls ergänzende Betriebsanordnungen des OK als anerkannt.

OK-Mitglieder:

Johannes Schüpfer j.schuepfer@bluewin.ch	OK-Präsident 079 430 72 91
Toni Estermann toni@khg-ag.ch	Arealchef Güpff 079 641 51 05
René Wicky rene.wicky@gmx.ch	Bau / Infrastruktur 079 406 09 43
Patrick Bucher pa.bucher@hotmail.com	Bau / Bar 079 412 11 32
David Schüpfer d.schuepfer@hotmail.de	Standchef / Bau 079 672 90 52
Walter Wey walter.wey@gmx.ch	Festwirt 079 246 42 62
Werner Ryser walter.ryser@bluewin.ch	Co-Festwirt 079 343 03 86
Sandra Wyss-Amrein wyss.amrein@bluewin.ch	Kassier / Sponsoring 079 478 36 44
Anita Schüpfer anitaschupfer@gmail.com	Werbung / Public-Relations 079 307 41 32
Stefanie Schüpfer s.schuepfer@outlook.de	Werbung / Public-Relations 079 869 92 95
Konrad Willimann konrad.willimann@me.com	Bühne, Licht / Beschallung / Technik / Unterhaltung 079 668 66 67

Differenzbereinigung

Bei allfälligen Meinungsverschiedenheiten und Differenzen entscheidet das OK:

6221 Rickenbach, 12. Juli 2023

Gewerbeverein Rickenbach



Der OK-Präsident
Johannes Schüpfer



Stv. Gewerbeverein-Präsident
Christan Furrer

Grundplan Areal Güp

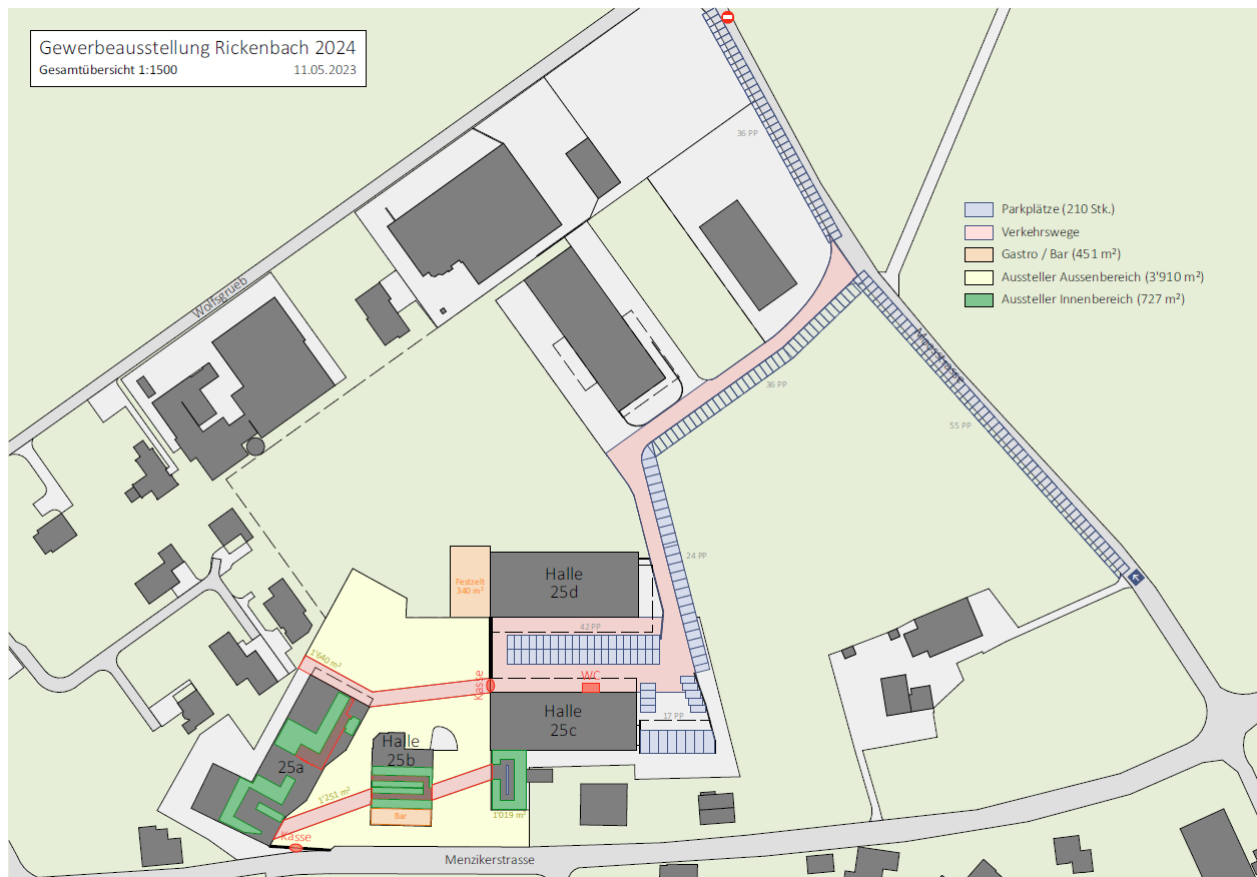

Gewerbeausstellung Rickenbach 2024
 Grundriss Gewerbegebäude 25a 1:250 11.05.2023

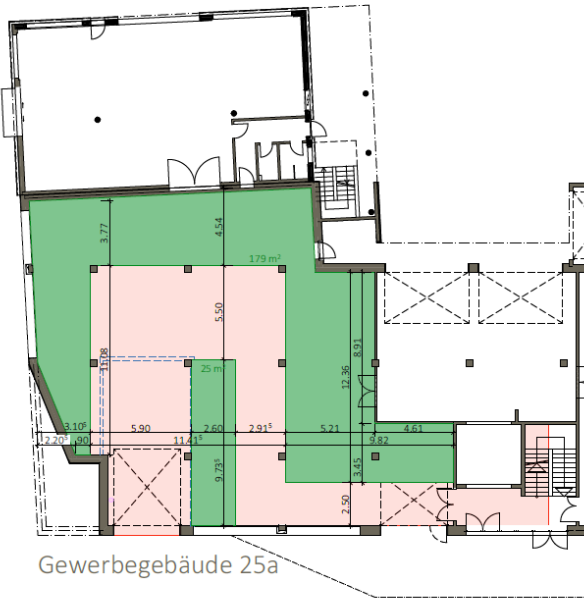

- Aussteller Innenbereich (376 m²)
- Verkehrswege

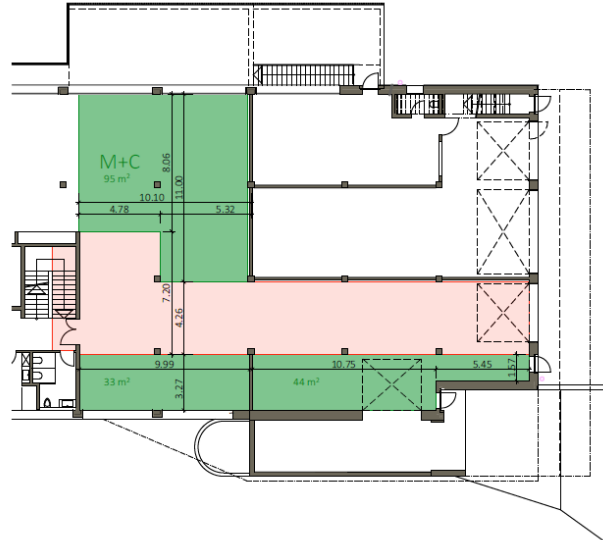

Gewerbeausstellung Rickenbach 2024
 Grundriss Halle 25b + 25c 1:250 11.05.2023



Halle 25b

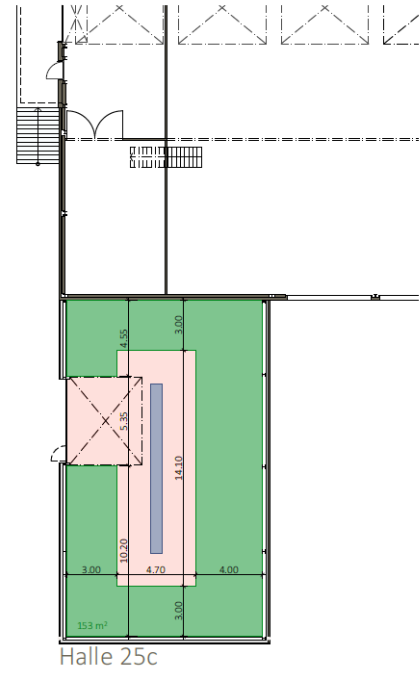

Halle 25c

- Aussteller Innenbereich (351 m²)
- Gastro / Bar (111 m²)
- Verkehrswege



Anmeldeformular

21. bis 24. Juni 2024

Firmendaten (dienen auch für den Eintrag ins Ausstellerverzeichnis)

Firmenname:

Branche:

Strasse/Nr.:

PLZ/Ort:

Telefon:

Email:

Webseite:

Kontaktperson:

- Wir freuen uns auf die Gwärb24 und machen definitiv mit.
- Wir sind noch nicht sicher, ob wir an der Gwärb24 teilnehmen.
- Kontaktieren Sie uns. Wir brauchen noch mehr Informationen.
- Wir nehmen an der Gwärb24 nicht teil.

Standwünsche (werden gerne entgegengenommen und nach der Einteilung persönlich besprochen)

Gewünschte Halle (A / B / C):

Gewünschter Bereich (Nummer):

Gewünschte m2 :

Bemerkungen und Spezialwünsche

Installationen

Spezielle Installationen (Strom, Wasser, usw.) werden nach Aufwand separat verrechnet. Ein entsprechendes Bestellformular mit Preisliste wird den Ausstellern nach Anmeldung zugestellt.

Anmeldung: **bis 30. September 2023**
E-Mail: wyss.amrein@bluewin.ch
Telefon: 079 478 36 44
Adresse: Sandra Wyss, Panoramastr. 5 6221 Rickenbach

(Für eine **möglichst prompte Anmeldung** sind wir dankbar. Bitte auch Abmeldung senden, Sie ersparen uns eine Nachfrage).

Zahlungen

Die Grundgebühr von Fr. 300.00 wird durch das OK im Herbst 2023 in Rechnung gestellt.(Rechnung nach Anmeldung gilt als Anmeldebestätigung)

Die Standrechnung erfolgt im März 2024 und ist innert 30 Tagen zahlbar.

Spezielle Leistungen werden direkt verrechnet und sind innert 30 Tagen nach Rechnungsstellung zahlbar.

Der Aussteller

Datum, Ort Stempel/Unterschrift

Gewerbeausstellung Rickenbach 2024

Grundriss Gewerbegebäude 25a 1:250

22.06.2023

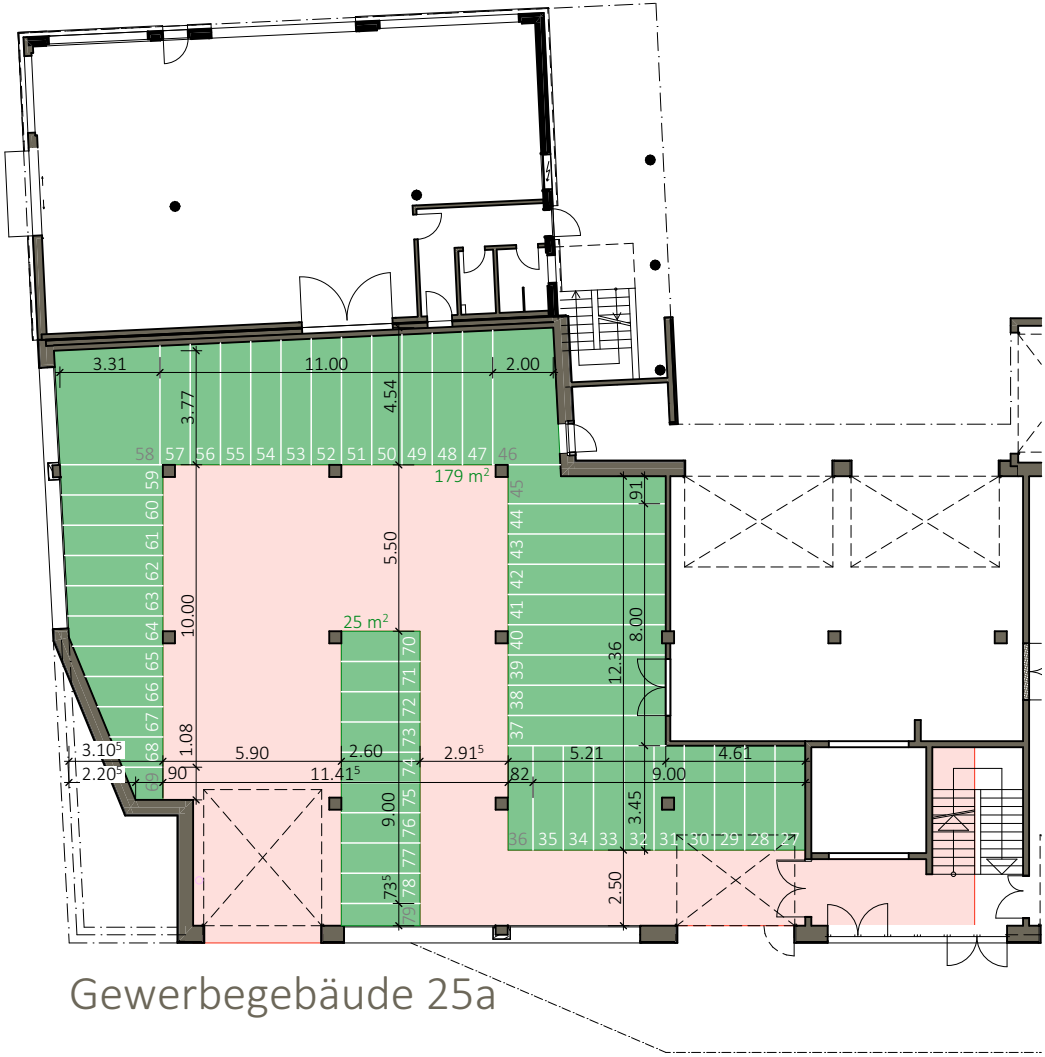

Gewerbegebäude 25a

- Aussteller Innenbereich (376 m²)
- Verkehrswege

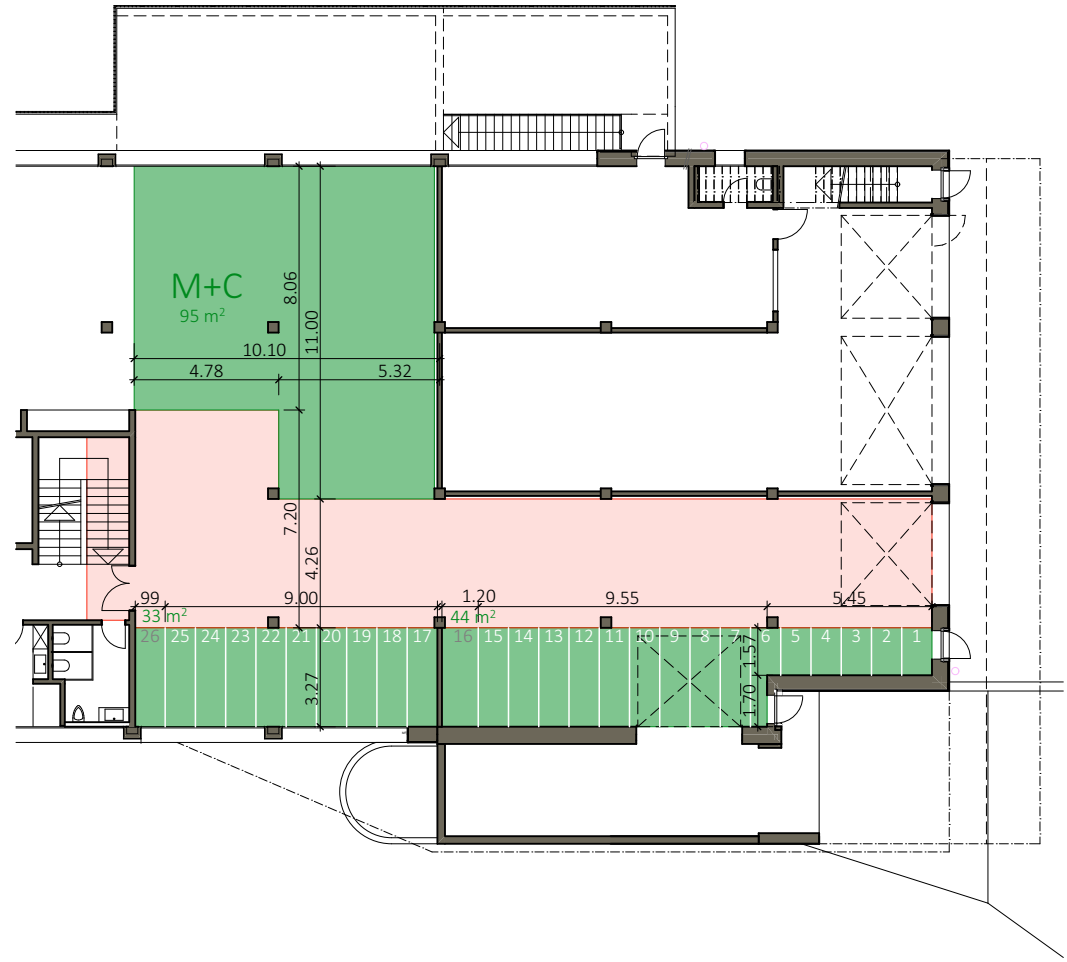

Gewerbeausstellung Rickenbach 2024

Grundriss Halle 25b + 25c 1:250

22.06.2023

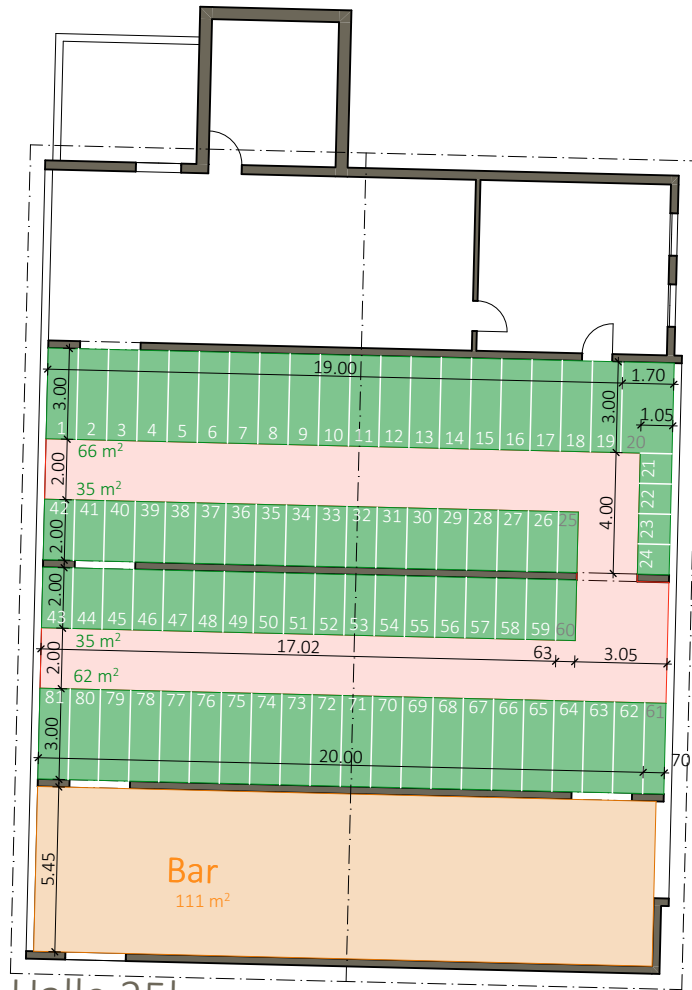

Halle 25b

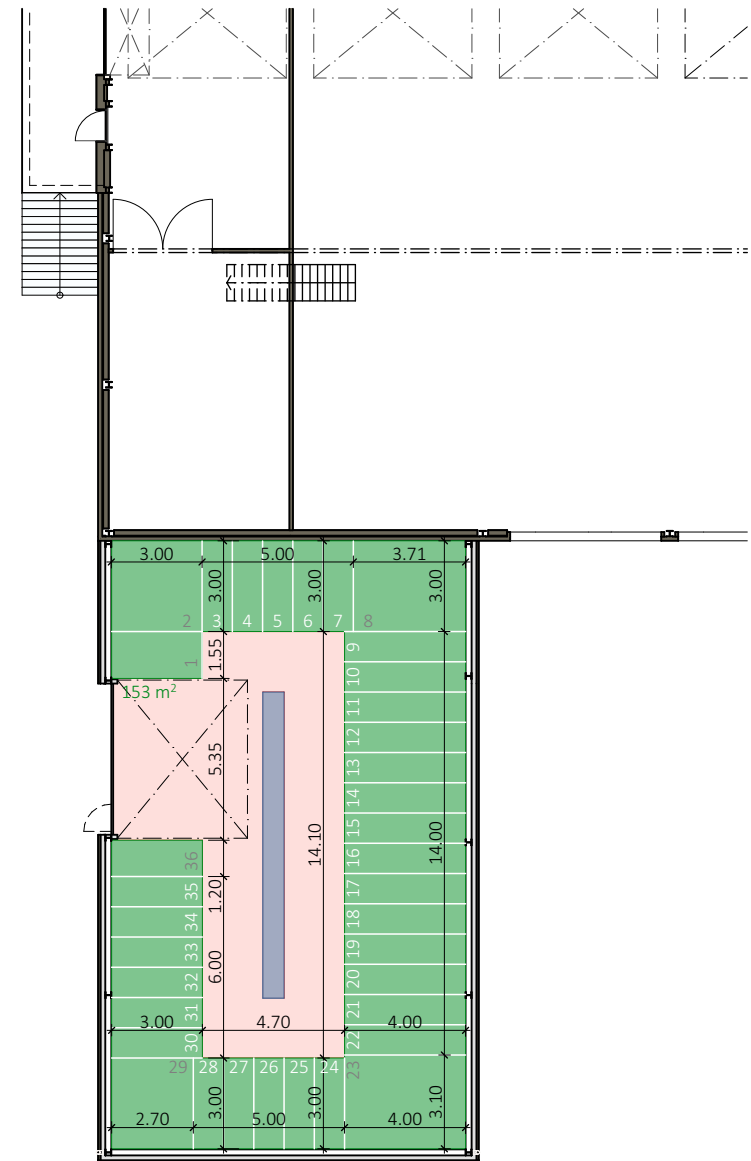

Halle 25c

- Aussteller Innenbereich (351 m²)
- Gastro / Bar (111 m²)
- Verkehrswege